Happy People



모두가 행복한 세상

해피피플이 만들어갑니다

Happy People makes a world
where everyone is Happy.

Happy people can make the happy world
HAPPY PEOPLE

해피피플은 외교통상부 소관 지정기부금 단체로 ECOSOC(UN 경제사회이사회)로부터
특정분야 협의지위(Special Consultative Status)를 부여받은 국제구호개발 NGO 단체입니다.

Happy People is an NGO, holding special consultative status
from the United Nations Economic and Social Council.

Contents

1. 해피피플 소개 Introduction to Happy People / 03

2. PART 1. 국내사업 Domestic Business / 10

3. PART 2. 해외사업 Overseas Business / 28

4. PART 3. 시설운영/지원 Facility Operation/Support / 46

안녕하십니까?
사단법인〈해피피플〉
이사장 박 희입니다.

우리 사단법인〈해피피플〉은 "세상의 모든 사람들은 누구나 행복하게 살 권리를 가지고 있다."라는 믿음 아래 '사랑과 나눔'을 실천하기 위해 모인 국제 NGO 단체입니다.

지금 지구촌에는 너무나 많은 사람들이 좌절 속에서 신음하고 있습니다. 질병과 기아, 온갖 폭력이 사람들로부터 미소를 빼앗아 가며 깊은 상흔을 남겨주기 때문입니다.
그동안 저희는 그렇게 고통받는 사람들을 바라보며 '눈물'을 흘렸고 그 눈물이 저희를 나눔의 공동체 〈해피피플〉로 모이게 만들었습니다.
어려워진 경제 상황, 그리고 치열한 경쟁으로 각박해진 이 세상에서 힘들지 않은 사람은 없습니다.
그러나 우리는 "행복을 추구하며 사랑을 나누고자 하는 사람들의 작은 노력들이 결국은 모두가 행복한 세상을 만들어낼 수 있다."는 확신을 가지고 있습니다.

앞으로 우리 〈해피피플〉은 아픔을 겪고 있는 많은 사람들이 따뜻함을 느끼며 섬세한 감각을 지닌 생명으로 거듭날 수 있기를 기대하면서 우리나라와 세계 도처의 외지고 그늘진 곳들을 찾아 나설 것입니다.
작은 사랑을 나누어 주시는 당신! 당신이 행복한 세상을 만들 수 있는 주인공이십니다.

나눔을 통해 당신 스스로도 진정한 행복을 나누어 가지실 수 있기를 기원합니다.

해피피플 이사장 박 희

Greetings.

Happy People is an international NGO established with a strong faith in "everyone in the world has a right to live happily." in loving and sharing with others.

We see many people suffering from frustration. Disease, hunger, and various violence take smiles away from people and leave a deep scar behind. We have cried for those in pain, and the tears have gathered us in this sharing community of "Happy People." An adverse economic environment and fierce competition can make life quite cruel. However, we strongly believe that "even the smallest effort by those who seek happiness and share of love can make the world happy."

Happy People will seek after those who are in pain to help them feel the warmth of humanity in both domestic and international areas.

Sharing the smallest bit of your love can make you a hero in making the Happy World.

We sincerely hope you earn true happiness in yourself by sharing with others.

Park Hee, chairman
Happy People

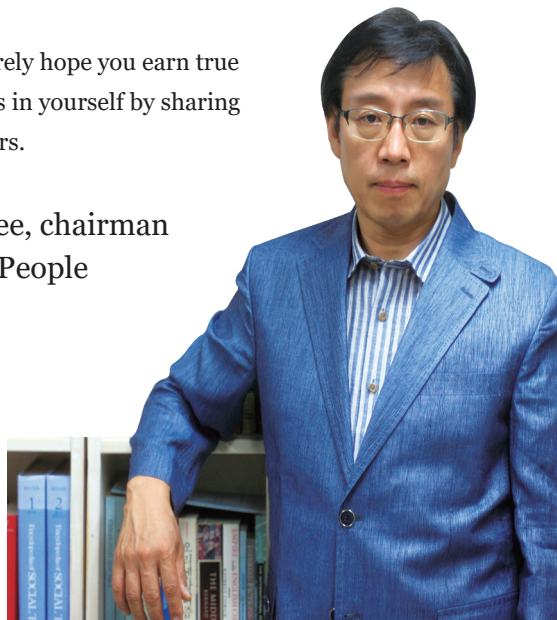

조직도
Organization chart

Happy people can make the happy world

HAPPY PEOPLE

해피피플의 로고는 아시아 아프리카 유럽 오세아니아 아메리카 대륙의 사람을 상징하며, 행복한 사람이 행복한 세상을 만든다는 캐치프레이즈를 포함하고 있습니다.

Our logo represents people from the 5 continents of Asia, Africa, Europe, Oceania, and America. It also signifies that happy people can make the entire world happy.

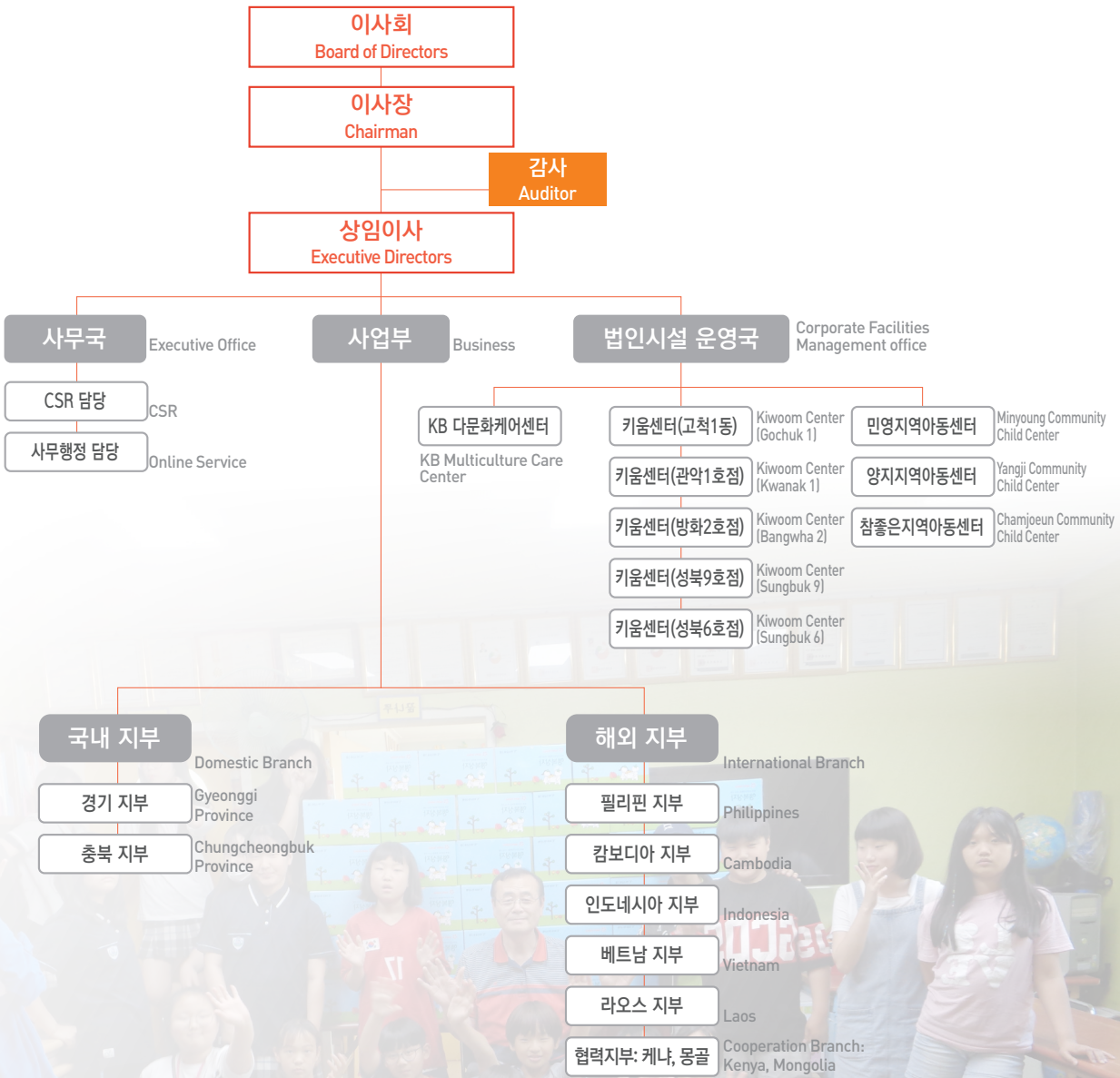

단체 연혁 History

2017년 2월

- 서울시 등록 비영리법인
- 서울시 강서구 마곡동 법인 사무실 개소

February 2017

- Registered as NGO in Seoul Metropolitan City
- The corporate office opened in Magok, Gangseo-gu, Seoul

2017년 3월

- 기획재정부 지정기부금 단체지정

March 2017

- Designated donation/contribution NGO under the Ministry of Foreign Affairs and Trade

2017년 4월

- 조직 개편 및 해외지부 운용
  조직: 사업부, 관리팀, 온라인 마케팅팀
  해외지부: 필리핀, 캄보디아

April 2017

- Organizational Restructuring and operation of international branches
  Organizations: Services, Management, Online Marketing
  International Branches: the Philippines, Cambodia

2018년 1월

- 캄보디아 방과 후 교실 운용

January 2018

- After school classes in Cambodia

2018년 2월

- 필리핀 방과 후 교실 운용

February 2018

- After school classes in the Philippines

2018년 9월

- 광주시 다문화케어센터 개소(부설 시설)
- 2019년 캄보디아 카나디아 공단 유치원 개소

September 2018

- Multicultural Care Center in Kwangju City (affiliation facility)
- Preschool at Canadia Industrial Zone in Cambodia (2019)

2020년 5월

- 구로구 고척1동 키움센터 위탁법인 지정
- UN경제사회이사회 특별협의지위 취득
- 2020년 우리동네 키움센터
  (*구로6호점, 성북9호점, 강서4호점, 관악1호점)

May 2020

- Designated as an entrusted entity for Gochuk 1-dong Kiwoom Center in Guro City
- Special consultative status from the United Nations Economic and Social Council
- 2020 Neighborhood Kiwoom Center
  (Guro 6, Sungbuk 9, Kangseo 4, Kwanak 1)

2021년 6월

- 우리동네 키움센터 성북6호점 위탁운영
- 케냐 리무르지역 컴퓨터 교실 개소
- 2021년 6월 구로구 해피피플빌딩 사옥 이전
- 민영, 양지, 참좋은지역아동센터 인수/합병
- 서울시 우수사회복지자원봉사관리센터 선정

June 2021

- Consign management of Neighborhood Kiwoom Center Sungbuk 6
- Computer Class at Limuru, Kenya
- Happy People office move to the Happy People Building in Guro-gu
- Acquisition/merger of Minyoung, Yangji, and Chamjoeun Children's Centers
- Selected as an excellent social welfare volunteer management center by the Seoul Metropolitan volunteer center

2022년

- 6.25참전유공자 사업관련 감사장수여

February 2022

- 6.25 Awarded an audit certificate related to the project of veterans

CSR 주요사업

>> 국내

KB 국민은행 다문화케어센터(2018~)
KB 글로벌 축구단(4개 팀) 및 축구대회(2018~)
KB 국민은행 LIIV 미로정원 사업(2018~2019)
KB 국민은행 서울대공원 봉사활동(2018~)
KB 국민은행 6.25 참전용사 존영사진 촬영 사업(2019~)
KB 국민은행 부천지역영업그룹 사회공헌 사업(2018)
KB 국민은행 경기남지역영업그룹 사회공헌 사업(2018~2019)
KB 국민은행 외국인고객부 평택종합금융센터 한국어 교실(2018~2019)
KB 국민은행 혁신추진부 걷기 앱을 통한 휠체어 지원 사업(2018~)
KB 국민은행 5개 지역영업그룹 테마형 봉사활동(2018)
경기도 광주시 다문화 어울림축제 사업 진행(2018~2019)
경기도 광주시 외국인노동자 체육대회 후원(2018)
하나금융그룹 서울시 김장나눔 사업(2017)
하나은행 4개 사옥 연간봉사활동 프로그램 사업(2018~2019)
한국씨티은행 노조 USR 사업(2018~2019)
한국 MSD 암 환자 재활 프로그램(2019)
코로나19 의료진 응원 캠페인(2020)
저소득층 지원 행복상자 사업(2017~)
핸즈온 후원 봉사활동 프로그램(2017~)
포항지진, 고성산불, 수해 지원(2019~)
부평시장 활성화 사업(2018)
저소득층 청소년 교육용 컴퓨터지원사업(2021)
KB국민은행 참전용사 지팡이지원사업(2021)
뇌병변중증장애 아동 특수형 마스크 지원(2020~)
KB손해보험 취약계층 어린이 지원사업(2021)
하나금융나눔재단 드림쉐어링 복지시설 환경개선사업(2021)
김포 경로당 환경개선 사업(2021)
KB금융그룹 ESG 핸즈온 캠페인(2021)
KB국민은행 ESG 핸즈온 캠페인(2021)
부산은행 공동모금회 지정기탁 사업(2021)
KB캐피탈 코로나 취약계층 아동 친환경 학용품 지원(2021)
KT ESG경영 나눔사업(2021)
포스코나눔재단 지역 나눔사업(2021)
6.25참전유공자 사업관련 감사장수여(2022)

>> Domestic

KB Kookmin Bank Multicultural Care Center (2018~)
KB Global Soccer Team (4 teams) and soccer competitions (2018~)
KB Kookmin Bank LIVV Maze Garden (2018-2019)
KB Kookmin Bank Seoul Grand Park volunteering (2018~)
KB Kookmin Bank Korean War Veterans' Portrait Photography (2019~)
KB Kookmin Bank Bucheon Regional Sales Group CSR activities (2018)
KB Kookmin Bank South Gyeonggi Province Sales Group CSR activities (2018~2019)
KB Kookmin Bank Korean Classes for the International Customer Division at Pyeongtaek Finance Center (2018~2019)
KB Kookmin Bank Innovation Promotion Group Wheelchair activity using Walking App (2018~)
KB Kookmin Bank Thematic Volunteering activities for 5 regional sales groups (2018)
Gwangju city of Gyeonggi Province Multicultural Festival (2018~2019)
Gwangju city of Gyeonggi Province Foreign Workers' Sports Day Sponsorship (2018)
Hanna Financial Group Kimchi Sharing in Seoul (2017)
Hanna Bank Annual Volunteering Program for 4 branches (2018~2019)
City Bank Labor Union USR (2018-2019)
Korea MSD Rehabilitation Program for cancer patients (2019)
Campaign for Covid-19 medical staff (2020)
Happy box for low-income families (2017~)
Hands-on sponsorship programs (2017~)
Disaster relief for Pohang earthquake & Gosung mountain fire (2019~)
Vitalization of Bupyeong Market (2018)
Educational Computer support for youths of low-income families (2021)
KB Kookmin Bank Cane support for Korean War Veterans (2021)
Specialized mask for children with brain lesion disorder (2021)
KB Insurance support for children of low-income families (2021)
Hana Financial Sharing Foundation dream sharing welfare facility improvement (2021)
Improvement of senior citizen center in Kimpo (2021)
KB Financial Group ESG Hands-on Campaign (2021)
KB Kookmin Bank ESG Hands-on Campaign (2021)
Bosan Bank community chest designation service (2021)
KB Capital eco-friendly stationary support to children of the vulnerable social group (2021)
KT ESG Management sharing service (2021)
Posco Sharing Foundation local sharing service (2021)
6.25 Awarded an audit certificate related to the project of veterans (2022)

CSR Services

>> 해외

GS건설 베트남 컴퓨터 교실 건립(2019)
하나금융그룹 해피쉐어링 사업(2017)
하나금융그룹 스마트 홍보대사 해외봉사활동(2018~2019)
하나은행 베트남 봉사활동(2019)
KB 국민은행 노조 미얀마 해외봉사단(2018)
KB 국민은행 노조 인도네시아 해외봉사단(2019)
KB 국민은행 노조 USR사업 사업 수행(2018~2019)
KB 국민은행 미얀마 CBT 시험장 건설(2019~2020)
KT 희망나눔재단 해외봉사단 활동(2019)
기업은행 미얀마 NGO지원 사업(2018~2019)
기업은행 미얀마 수해복구기금(2019)
미얀마 코로나 진단 Kit지원 사업(2020)
케냐 교육지원, 구호 사업(2020)
몽골 아동 구호 사업(2020)
IBK기업은행 미얀마 교육지원사업(2021)
필리핀/캄보디아 교육지원,구호사업(계속)
GS베트남 가정환경 개선사업(2021)
케냐 리무르 컴퓨터교실 설립(2021)
미얀마 훌레구 컴퓨터교실 설립(2021)
케냐, 몽골, 필리핀 코로나 방역물품 지원사업(2021)
미얀마 바고시 정수우물 설치사업(2022)
멕시코한국전 참전용사 주거환경개선사업(2022)
인도네시아 친환경 전기차 지원사업(2022)

>> International

GS E&C Computer Classes in Vietnam (2019)
Hana Financial Group Happy Sharing (2017)
Hana Financial Group Global Volunteering by Smart Honorary Ambassadors (2018~ 2019)
Hana Bank Vietnam Volunteering (2019)
KB Kookmin Bank Global Volunteering by Labor Union at Myanmar (2018)
KB Kookmin Bank Global Volunteering by Labor Union at Indonesia (2019)
KB Kookmin Bank USR Services by Labor Union (2018~2019)
KB Kookmin Bank construction of CBT Testing Facility in Myanmar (2019-2020)
KT Group Hope Sharing Foundation Global Volunteering (2019)
Industrial Bank of Korea NGO business in Myanmar (2018~2019)
Industrial Bank of Korea disaster relief fund in Myanmar (2019)
Covid-19 testing kit in Myanmar (2020)
Education support and relief fund in Kenya (2020)
Children relief activities in Mongolia (2020)
IBK Industrial Bank Education Support service in Myanmar (2021)
Education Support and Relief services in the Philippines/Cambodia (on-going)
GS Vietnam Family home improvement service (2021)
Computer Class in Limuru, Kenya (2021)
Computer Class in Hlegu, Myanmar (2021)
Covid-19 Prevention goods support for Keyna, Mongolia, Philippines (2021)
Myanmar Bago City Clean-Well Project (2022)
Mexican Korean War Veterans' House Renovation Project (2022)
Indonesia Eco-Friendly Electric Vehicle Support Project (2022)



해외사업 현황
Status of Overseas Projects



몽골 Mongolia
- 몽골 코로나 방역물품 지원
- 몽골 생필품 긴급지원

- Covid-19 prevention goods support
- Emergency daily necessities support

베트남 Vietnam
- 하나 해피클래스 봉사활동
- 호치민 지역 초등학교 도서관 지원 3개소
- 베트남주거환경개선

- Hanna Happy Class volunteering
- 3 libraries at elementary schools in Ho Chi Minh City
- House Renovation Project in Vietnam

라오스 Laos
- 비엔티엔 공립초등학교 교실 증축
- 방비엥지역 공립학교 교실 증축

- Public Elementary School extension in Bientien
- Public school extension in Bangbien

케냐 Keyna
- 리무르 컴퓨터 교실 개소
- 리무르, 마사이족 긴급 식량지원
- 티고니중고등학교 후원물품/학용품 지원
- 코로나 방역물품 지원
- 염소지원

- Computer Class in Limuru
- Emergency meal support for Limuru, the Masai community
- Goods and stationary support for Tigoni secondary school students
- Covid-19 prevention goods support
- Kenyan Goat Support

미얀마 Myanmar
- 정수설비 설치 우물 개소
- 미얀마 현지 NGO 지원 사업
- 현지 고아원 지원 사업
- 현지 아동 금융교육지원 사업
- 한국어CBT시험장 건설
- 코로나19 구호 사업
- 미얀마 훌레구 컴퓨터교실설치
- 한국산업인력공단 미얀마 EPS 센터(한국어검정장) 이전사업
- 미얀마 바고시 정수우물 설치사업 (2022)

- Water purifier well
- Local NGO services
- Local orphanage support
- Finance education for local children
- Korean CBT test facility
- Covid-19 relief
- Building Computer Classroom Project at Hullegu, Myanmar
- Human Resources Development Service of Korea(HRDK) Myanmar EPS Center Rebuilding Project
- Clean-well Installation at Bago City, Myanmar

캄보디아 Cambodia
- 썸브라옹톰 방과 후 교실 운영
- 장학 사업
- 우물 지원 사업
- 카나디아공단 유치원 운영

- Somrong Thom After school classes -Somrong Thom
- Scholarship Business
- Well facility support business
- Pre-school at Canadia Industrial Complex

해외사업 현황

대한민국 Korea

- KB 글로벌 축구단
- KB 외국인근로자 월드컵
- 전국 교육시설 환경개선 사업
- 광주시 다문화어울림축제
- KB 다문화케어센터 운영

- KB Global Soccer Team
- KB Overseas Workers' World Cup
- Educational Facilities Renovation Projects
- Multicultural Festival
- KB Multicultural Care Center

미국 United States of America

- 해외참전용사 존영사진촬영(2021)

- Portrait photography for Korean war veterans



필리핀 Philippines

- 빠오바완 초등학교 방과후교실 운영
- 휴고페레즈 중고등학교
- 컴퓨터교실 개소
- 까피떼시 방과후 교실 운영
- 빠오빠완 이동급식소 운영

- After school classes in Paopawan
- Tondo Computer classes
- Computers at Hugo Perez Middle School
- Cavite After school classes
- Meal support for Covid-19 in Paopawan

인도네시아 Indonesia

- 보고르 현지 초등학교 교육 지원 (컴퓨터, 영어, 도서관)
- 찌빠나스 컴퓨터 교실 개소
- 반둥 한국어 교실 개소
- 인도네시아 현지 봉사활동
- 코로나19 마스크 지원
- 인도네시아 친환경 전기차 지원사업(2022)

- Local elementary education at Bogor (Computer, English, Library)
- Cipanas Computer Classes
- Bandung Korean Class
- Local volunteering
- Mask support for Covid-19
- Provided electronic car at local facilities

멕시코 Mexico

- 멕시코참전용사 환경개선지원사업(2022)

- Home Improvement Services for Korean War Veterans

HAPPY PEOPLE

“해피피플은 해피클래스, 행복상자, 해피핸즈온 등
다양한 사업을 국내에서 진행하고 있습니다.”

"Happy People offers various services in Korea such as Happy Class,
Happy Box, Happy Hands-on, etc."
















PART 1

국내사업
Domestic Services

해피클래스	Happy Class
행복상자	Happy Box
그룹홈 지원사업	Supporting Project for “Grouphome”
글로벌 축구단	Global Soccer Team
참전용사 후원사업	Portrait Photography
구호 사업	Relief work
핸즈온 프로그램 운영	Hands-on Program
서울대공원 봉사활동	Volunteering at the Seoul National Park
기업 사회공헌활동 지원	Corporate CSR Services
ESG 지원사업	ESG Service
비대면 핸즈온 봉사활동	Offline Hands-on volunteering
비대면 신규 핸즈온 아이템 소개	New offline hands-on activity items and photos (followed by Offline Hands-on volunteering)
세계문화체험	Global Culture Experience
환경개선 사업	Environment Improvement services
계절 봉사활동	Seasonal Volunteering
온라인 캠페인	Online campaign





해피클래스
(Happy Class)

해피클래스는 국내외 아동들이 꿈을 키워갈 수 있도록 교육 환경을 제공해 주고자 진행되는 사업으로 지역아동센터, 작은 도서관, 장애 아동 시설, 다문화 시설 등의 노후된 프로그램실과 다목적 공간을 개선해주고 있습니다.
CSR 활동 및 봉사단 파견 활동과 연계하여 해외 아동들을 위한 방과 후 교실, 컴퓨터 교실과 도서관 건립 등을 지원하며 해외에서도 해피클래스를 이어가고 있습니다.

The objective of Happy Class is to provide a better educational environment for children to develop themselves to reach their dreams. With the service, the old program and multipurpose classes of local community child centers, small libraries, disabled children centers, and multicultural facilities get remodeled.
With the engagement of CSR services and international group volunteering, the Happy Class service extends to children overseas with the construction of after-school classes, computer classes, and libraries.









행복상자
(Happy Box)

저소득 가정, 독거 어르신, 다문화가정 등 사회 취약계층분들을 위한 생필품과 식품, 학용품 등을 맞춤형으로 지원하고 있습니다.
포항지진, 고성군 대형산불, 수해 피해 등의 구호품 행복상자는 물론 설날과 추석, 크리스마스 등 명절과 기념일을 위한 후원 활동을 통해 희망을 전하고 있습니다.

With the Happy Box service, a tailored box filled with food, goods, and stationaries is delivered to the socially disadvantaged class including low-income families, seniors living alone, and multicultural families.
We deliver hope with Relief Happy Box to the victims of the Pohang earthquake, the Gosung mountain fire, and other natural disasters. Sponsorships are also made for holidays such as New Year, Mid-Autumn Festivities, Christmas, and other anniversaries.



그룹홈 지원사업
(Supporting Project for "Grouphome")

그룹홈은 가정에서 학대 또는 방임되는 아동들을 보호하는 6인미만의 소규모 아동보호시설로
해피피플은 전국의 영세한 그룹홈과 학대피해아동을 지원하고 있습니다.

▲ 지원분야

– 그룹홈 생필품 지원
– 학대피해아동 심리치료프로그램
– 아동 학용품 지원
– 여학생 생리용품 지원
– 저시력 아동 보안경 지원
– 방역용품 지원

Grouphome is the children protect facility and each Grouphome facility has less than 6 children who were homeless or separated from their houses due to child abusing or neglecting.
Happy People supports Grouphome and the victims of children abusing at nation level.

▲ Supports

- Supporting daily necessaries for Grouphome
- Psychotherapy for abused children
- Supporting school supplies
- Supporting menstrual supplies for female students
- Providing glasses for nearsight students
- Supporting quarantine supplies



글로벌 축구단
(Global Soccer Team)

글로벌 축구단은 한국 체류 중인 외국인 근로자를 대상으로 소통 부재, 해외 생활에서 오는 부적응 등의 문제를 개선하기 위해 축구라는 스포츠 활동으로 스트레스 해소와 국가별 커뮤니티를 연결해 주는 역할을 통해 외국인 근로자들의 한국 생활 적응을 지원하고 있습니다.

Global Soccer Team has been gathered to support foreign workers in Korea. The soccer games will not only help to relieve the stress but also build a community of workers from the same countries, to be the community of support as they adapt to living in Korea.









참전용사 후원사업

(Support Project for Korean War Veterans)

해피피플은 국내외 6.25참전용사분들을 대상으로 존영사진촬영, 지팡이/돋보기 지원사업 및 주거환경개선, 생필품 지원사업등을 통하여 오늘의 대한민국이 있기까지 나라를 위해 희생하신 참전용사분들의 헌신과 노고에 감사를 표하고 있습니다.

*지팡이, 존영사진, 해외존영사진, 후원물품 전달, 돋보기 안경 지원, 멕시코 주거환경 개선사업

Happy People provide various services to show appreciation to Korean War veterans including taking their portraits, supporting canes/reading glasses, home improvement, daily goods, and more.



구호 사업
(Relief Work)

국내에서 발생하는 자연재해, 질병 기타 긴급재난 속에서 긴급 구호가 필요한 이웃들을 지원하고 쪽방촌과 같이 극빈층을 위한 생필품지원 등 구호 활동을 진행합니다.

– 포항 지진과 강원도 산불 등 긴급재난 지역에 생필품 등의 구호 물품 제공
– 코로나19로 인해 어려움을 겪고 있는 취약계층, 복지시설에 반찬, 생필품 지원 활동
– 대구 코로나19 전담 의료진, 및 소방안전본부 위문 물품 전달
– 영등포/서울역 쪽방촌 여름 생필품 지원 활동, 저소득 노인 대상 삼계탕 지원

We support the victims of emergency disasters such as natural disasters, pandemics, and others. We also support the destitute class by providing daily necessities.

- Relief goods sent to victims of emergency disaster regions such as the Pohang earthquake and big fires in Gangwon-do
- Food and goods sent to the vulnerable social groups and facilities facing difficulties due to Covid-19
- Care package delivered to the medical staff and the emergency responding fire department staff managing Covid-19 in the Daegu area
- Summer goods are sent to dosshouses in Youngdeungpogu and Seoul area. Chicken soup cooked for low-income seniors.



핸즈온 프로그램 운영
(Hands-on Program)

후원자들이 직접 참여하는 만들기 봉사 프로그램으로 코로나19, 탄력근무제와 같은 사회적 이슈와 바쁜 일상 속에서도 뜻깊은 봉사활동을 할 수 있도록 다양한 아이템을 지원합니다.
가정 혹은 사무실에서 만들 수 있도록 티셔츠, 필통, 목도리, 비누 등 다양한 핸즈온 KIT를 제공하여 후원자가 직접 만들어 국내외 아동들에게 전달되는 봉사 프로그램입니다.

The hands-on Program offers many items for the sponsors to make and participate in meaningful volunteering activities, especially during challenging periods such as pandemics and busy daily schedules. Sponsors are provided with Hands-on Kits to make T-shirts, pencil cases, mufflers, soap, etc. at home or offices and send it directly to children in Korea or overseas.









서울대공원 봉사활동
(Volunteering at the Seoul National Park)

다양한 기업 봉사단과 함께 서울대공원 내의 식수 활동, 벽화 활동 등의 환경개선 활동을 연중 지속하고 있습니다. 서울대공원의 관리인력만으로 어려운 부분을 시민과 함께 가꾸는 뜻깊은 봉사활동이 되도록 진행하고 있습니다.

Various activities to enhance the environment of Seoul National Park, including tree planting, mural painting, etc., take place throughout the year with the corporate volunteering groups. Some areas can't be managed by the park's resources, hence we find ways to engage the citizen in this meaningful activity to tend the park.



기업 사회공헌활동 지원
(Corporate CSR Services)

기업의 다양한 사회 공헌 방향의 요구 사항과 지역 수혜자 네트워크의 NEEDS를 연결하는 역할을 수행하며, 지속 가능한 활동이 될 수 있도록 지원하고 있습니다.

- 재능 기부활동
- 작은 도서관, 지역아동센터 환경개선
- 지역 수혜자 지원활동
  (삼계탕, 떡만두/송편, 집수리 봉사활동 등)
- 해외 봉사활동
- 벽화 봉사활동
- 김장, 연탄 봉사활동

Happy People play the role of a connector to meet the needs of corporates' various CSR objectives and the local beneficiary networks to ensure the services are sustainable.

- Talent donation
- Small library, local children's center facility enhancement
- Local beneficiary support activities (chicken soup, rice cakes for holidays, home renovation, etc.)
- International Volunteering
- Mural painting
- Kimchi making, charcoal delivery



ESG 지원사업
(ESG Service)

해피피플은 UN의 SDGs(지속가능개발목표)의 세부과제 중 환경관련 사항에 대한 실천은 물론 국내외적으로 관심이 높아지고 있는 ESG관련 활동을 기업과 함께 더 나아가 기업만의 활동이 아닌 사회구성원 개개인과 더불어 진행하고 있으며 도시숲 조성, 환경보호를 위한 시설 교육 프로그램, 업사이클링 핸즈온 봉사활동, 제로웨이스트 등의 다양한 활동들이 진행되고 있습니다.

Happy People fulfill the environmental works of US SDGs and partner with companies on ESG activities ensuring participation by individuals in the society as well. The activities include creating a city forest, an environmental education program, upcycling hands-on activities, zero-waste, etc.











비대면 핸즈온 봉사활동

(Offline Hands-on volunteering)

주 52시간 근무제와, 코로나19와 같은 감염병 확산으로 실외활동, 실내모임 제한되는 상황을 고려해 해피피플에서는 장소와 인원 제약이 없이 활동 가능한 비대면 봉사프로그램인 핸즈온프로그램을 통하여 봉사활동을 진행하고 있습니다.

With 52 hr working hours and increased restrictions on outdoor activities and indoor gatherings due to pandemics such as Covid-19, Happy People has implemented Offline hands-on activities that volunteers can participate in anywhere.



비대면 신규 핸즈온 아이템 소개

New offline hands-on activity items and photos (followed by Offline Hands-on volunteering)

해피피플은 국내외 저소득 가정 아동, 지역아동센터, 쪽방촌, 해외 빈민촌 등을 위한 물품후원과 후원자들의 정성이 담긴 핸즈온 키트를 전달하고 있으며 지구환경보호를 위한 ESD환경교육프로그램을 진행하고 있습니다.

Happy People provides goods and finished hands-on kits by sponsors to children of low-income families, community children centers, dosshouses, and oversea poor villages. ESD Environmental Education Programs are implemented to protect the earth.



세계문화체험
(Global Culture Experience)

인종, 문화, 피부색 등 차이로 인한 차별을 예방하기 위해 아동들에게 다양한 나라별 문화 및 언어의 차이를 이해하는 시간을 제공하여 성장기부터 문화적 차별요소를 예방합니다.
세계문화체험은 각국의 문화, 언어, 지리의 특색을 교육하고, 요리 활동을 통해 아동들이 다른 문화를 차별의 대상이 아닌 포용의 대상으로 인식할 수 있도록 프로그램을 지원하고 있습니다.

We provide children opportunities to learn about different cultures and languages, to prevent possible events that may arise from the difference in race, culture, and skin color. The program includes educational sessions on different cultures, languages, and geological features, and in addition, cooking classes are offered for children to embrace the cultures rather than differentiate.









환경개선 사업
(Environment Improvement Services)

초등학교, 쪽방촌, 노후된 거리를 산뜻한 벽화로 변화시킴으로서 환경으로 인한 범죄 예방 감소, 성장기 아동들의 심리적인 안정을 제공합니다.
또한 쪽방촌, 독거노인분이 거주하는 노후된 주택을 도배/장판, 페인트 작업 등의 활동을 통해 환경을 개선하여 사람답게 생활할 수 있는 주거 환경을 지원합니다.

Mural paintings at schools, dosshouses, and old streets not only enlighten the environment but also reduces crime and provide psychological stability for children.
We also hang new wallpapers or do floors and paintings at dosshouses and homes of seniors living alone to enlighten the living environment.









계절 봉사활동
(Seasonal Volunteering)

계절, 명절, 기념일이면 올 수 있는 심리적 박탈감과 수반되는 사회적 문제를 예방하기 위해 소외계층들을 위한 물품과 생필품을 지원하는 사업을 진행합니다. 연탄배달과 김장 나눔 활동, 설날과 추석을 위한 떡만둣국/송편 지원사업, 크리스마스트리 및 아동 간식 지원 사업 등을 통해 이웃들과 행복과 기쁨을 나누고 있습니다.

Volunteering activities take place to serve food and goods for disadvantaged individuals, especially during each season, big national holidays and anniversaries, etc. We hope this service prevents the possible sense of deprivation and its accompanying social issues by the disadvantaged. We share happiness with the neighbors through activities such as charcoal delivery (fuel for winter), kimchi making and sharing, rice cakes for holidays, Christmas trees, snacks for children, etc.



온라인 캠페인
(Online Campaign)

카카오 같이가치, 네이버 해피빈에서 온라인 모금 캠페인을 통해 도움이 필요한 이웃들을 알림으로써 후원자와 수혜자를 연결하는 역할을 수행하고 있습니다.

Through online fundraising campaigns on Together with Kakao and Happy Bean by Naver, we take a liaison role in connecting sponsors and beneficiaries.



〈일대일결연〉



〈해피빈〉

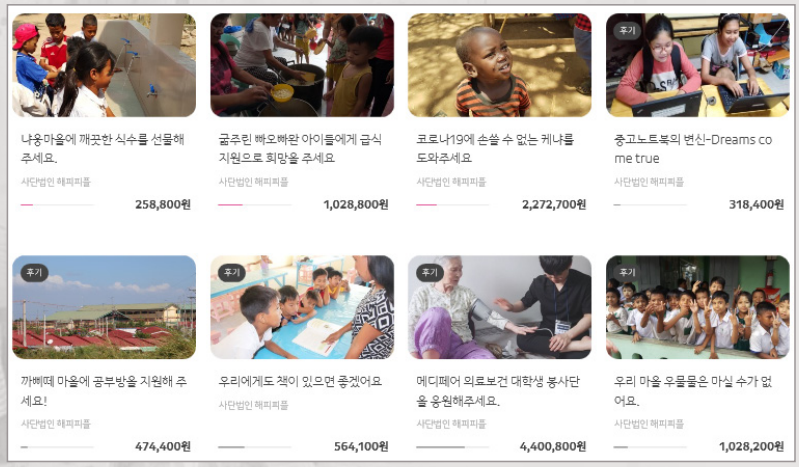

〈같이가치〉

HAPPY PEOPLE

“해피피플은 컴퓨터교실, 급식지원, 의료지원등의 다양한 사업을
우리의 도움이 필요한 해외 각국에서 진행하고 있습니다. ”

"Happy People promotes international projects such as computer class, meal support, medical support to where in need helping hands"



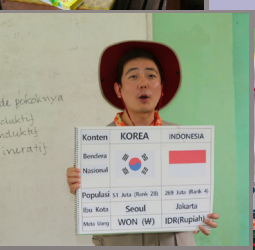















PART 2

해외사업
International Services

컴퓨터 교실 사업
(베트남, 인도네시아, 필리핀, 케냐, 캄보디아, 미얀마)

도서관 건립 사업
(인도네시아, 미얀마, 베트남)

우물 지원 사업
(미얀마, 캄보디아)

급식 지원 사업
(필리핀, 캄보디아, 케냐)

해피쉐어링
(케냐, 필리핀, 캄보디아, 미얀마, 몽골, 인도네시아)

구호 사업
(미얀마, 필리핀, 인도네시아, 케냐, 몽골)

해외봉사단 활동

현지 NGO 프로젝트 지원

현지 학교 증축 사업

현지 교육 지원 사업

해외 주거환경 개선사업

한국전 참전유공자 지원사업

Computer Class
(Vietnam, Indonesia, Philippines, Kenya, Cambodia, Myanmar)

Library construction
(Indonesia, Myanmar, Vietnam)

Well Facility Support
(Myanmar, Cambodia)

Meal Support
(Philippines, Cambodia, Kenya)

Happy Sharing
(Keyna, Philippines, Cambodia, Myanmar, Mongolia, Indonesia)

Relief Works
(Myanmar, Philippines, Indonesia, Kenya, Mongolia)

Global Volunteering

Local NGO Project Support

Local School Building Extension

Local Education support

International Home Improvement Services

Korean War Veterans Supporting Project





컴퓨터 교실 사업(베트남,인도네시아,필리핀,케냐,캄보디아,미얀마)

해외 저개발국가 아동들에게 컴퓨터 교육의 기회를 제공함으로써 넓은 세상을 바라보며 다양한 꿈을 그릴 수 있도록 컴퓨터 교실을 설립해 운영하고 있습니다
현재 베트남, 인도네시아, 필리핀, 캄보디아 현지에 컴퓨터 교실을 운영하고 있으며 또한 기업과 연계하여 노트북을 지속적으로 지원함으로서 보다 많은 아동들이 교육받을 수 있도록 돕고 있습니다.



Domestic Services

Computer Class(Vietnam, Indonesia, Philippines, Kenya, Cambodia, Myanmar)

We provide computer learning opportunities for children of underdeveloped nations for them to have a wider perspective of the world and dream of their future.
Currently, the computer classes are operated in Vietnam, Indonesia, the Philippines, and Cambodia and we continuously engage with companies for laptops, to provide the opportunity for more children.







도서관 건립 사업(인도네시아, 미얀마,베트남)

현지 도서관 건립, 환경개선 활동을 통해 해외 아동에게 더 넓은 교육 환경을 제공합니다.
인도네시아, 베트남, 미얀마 등지에서 도서관 건립 및 환경개선 활동을 지원하고 있으며,
지속적인 학용품과 도서 지원을 통해 아이들에게 꾸준한 교육기회를 지원하고 있습니다.





Library construction(Indonesia, Myanmar, Vietnam)

We provide better educational facilities for global children by establishing libraries and improving the environment. Such activities take place in Indonesia, Vietnam, and Myanmar and the support continues with the subsequent supply of stationaries and books.







우물 지원 사업(미얀마, 캄보디아)

Well Facility Support(Myanmar, Cambodia)

폐수로 인한 식수 오염, 건기 시 물 부족 문제 등으로 인해 고통받고 있는 미얀마, 캄보디아에 우물을 파고 정수 장비를 설치하여 해외 빈민촌 마을의 주민들에게 위생적인 식수를 제공함으로써 건강한 삶을 살아갈 수 있도록 후원자, 기업이 참여한 우물 지원 사업을 진행하고 있습니다.

Countries such as Myanmar and Cambodia still face issues with water: drinking water being polluted by wastewater and water deficit during draught season. With individual and corporate sponsorships, we build wells and purifier systems to provide clean/drinkable water in the overseas slum.



급식 지원 사업(필리핀, 캄보디아, 케냐)

Meal Support(Philippines, Cambodia, Kenya)

빈민촌, 재해 등으로 인해 기아 상태에 놓인 해외 아동들을 위한 급식을 지원하고 있습니다.

– 필리핀의 도시 빈민 강제 이주촌 마을의 무상급식, 푸드 키트 지원
– 캄보디아 농촌 지역극빈 가정 분유 지원 사업
– 코로나19로 인해 고립된 케냐 리무르지역 아동을 위한 긴급 급식 지원

We provide meals for global children in famine:

- Free meals and meal kits for the forced migrated villages in the Philippines
- Powdered milk for the poorest farming village in Cambodia
- Emergency meal for the isolated children due to Covid-19 in Rimur, Kenya



해피쉐어링(케냐, 필리핀, 캄보디아, 미얀마, 몽골, 인도네시아)

Happy Sharing(Keyna, Philippines, Cambodia, Myanmar, Mongolia, Indonesia)

우리에게는 중고물품이지만 해외 빈민촌에서는 소중한 생필품입니다.
한국에서 후원해 주는 중고의류, 분유, 생필품 등을 모아 검수, 세탁/세척의 과정을 거쳐 필리핀 빈민촌인 빠오빠완, 톤도, 카피테는 물론, 케냐, 캄보디아, 몽골 주민들에게 지원해 주고 있습니다.
여러분이 후원한 핸즈온 물품 또한 같이 전달됩니다.

A used item can be a very important necessity for those who live in the overseas slum. Donated goods from Korea such as used clothing and daily goods get cleaned up and then gets delivered to the needed people in Paopawan, Tondo, Cavite, Keyna, Cambodia, and Mongolia. The Hands-on items also get delivered as well.











구호 사업(미얀마, 필리핀, 인도네시아, 케냐, 몽골)

Relief Works(Myanmar, Philippines, Indonesia, Kenya, Mongolia)

해외에서 발생하는 긴급재난, 전염병 발생 시 구호 물품 제공과 복구를 위해 지원하고 있습니다.

– 미얀마 홍수 피해 복구 기금 전달
– 미얀마 코로나 진단키트 지원
– 인도네시아 면 마스크 지원
– 필리핀 코로나19로 인한 긴급 급식 지원 및 톤도 화재 지원 예정
– 케냐 리무르, 마사이 마을 코로나19 긴급 아동 급식 지원
– 모기장지원 사업

Relief goods and restoring support are provided when an emergency disaster or pandemic arises overseas.

- Relief fund for Myanmar flooding
- Covid-19 diagnosis kit for Myanmar
- Cotton masks for Indonesia
- Emergency meal support due to Covid-19 and support for the fire in Tondo in the Philippines
- Emergency meal support for children due to Covid-19 in Rimuru and Masai villages in Kenya
- Mosquito Net Support Project in Myanmar











해외봉사단 활동

해외 저개발국가를 돕기 위한 기업 또는 단체의 해외봉사단 파견을 지원합니다.
안전한 해외 봉사를 위한 사업기획과 확인을 통해 안전과 참여자의 해외봉사활동 만족도를 높이고 있습니다.

- 하나금융그룹 스마트 홍보대사 해외봉사단: 캄보디아, 인도네시아
- KB국민은행 노동조합 보듬봉사단 파견: 인도네시아, 미얀마
- KT SAT 필리핀 해외봉사단 파견: 필리핀 까피테
- 하나은행 베트남 봉사활동



Global Volunteering

We facilitate corporate/group-level volunteering to support underdeveloped nations. Thorough planning and implementation of safe and meaningful overseas volunteering enhance the satisfaction of the participants.

- Hana Financial Group Global Volunteering by Smart Honorary Ambassadors: Cambodia, Indonesia
- KB Kookmin Bank Bodeum Volunteering group by Labor Union: Indonesia, Myanmar
- KT SAT Philippines Global Volunteering: Cavite, Philippines
- Hana Bank Volunteering: Vietnam











현지 NGO 프로젝트 지원

Local NGO Project Support

재정적으로 열악한 현지 NGO와 협력하여 모바일 도서관, 어린이 도서관, 교실 증축 프로젝트 등의 사업을 지원하고 있습니다.

In collaboration with the local NGOs that require financial support, we support projects including mobile libraries, children's libraries, class expansion, etc.









현지 학교 증축 사업

Local School Building Extension

라오스와 같이 교실 수가 부족하여 학생들의 학습공간이 부족한 학교에 교실을 증축하고 책상, 칠판, 의자 등을 지원하는 사업을 진행하고 있습니다.

We engage to support the extension of buildings to provide more classes and add desks, blackboards, chairs, etc. for schools with lack of classrooms in counties like Laos.







현지 교육 지원 사업

해외 방과 후 교실 운영뿐만 아니라 유치원, 한국어 교실 지원 등을 통해 학교에서 배우지 못하는 빈곤 가정 아이들에게 평등한 교육의 기회를 제공합니다.

- 필리핀 방과 후 교실 운영
- 인도네시아 한국어 교실
- 캄보디아 프놈펜 유치원, 썸므라옹톰 방과 후 교실
- 케냐 리무르 티고니 중고등학교 컴퓨터 교육지원
- 미얀마 훌리구 컴퓨터교실지원



Local Educational support

With the hope to provide equal opportunity for education, we not only operate after-school classes but also support kindergarten and Korean classes for children of poor families.

- After school classes in the Philippines
- Korean class in Indonesia
- Phnum Penh Kindergarten in Cambodia, Somrong Thom after-school class
- Computer Education for Tigoni Secondary school in Limuru, Kenya
- Computer class in Hlegu, Myanmar



해외 주거환경 개선사업

Local NGO Project Support

해피피플은 GS건설과 함께 베트남 나베구에 거주한 빈곤층 여섯 가구를 대상으로 환경개선 사업을 진행하고있습니다. 해피피플은 지속적인 환경개선을 통해 베트남 나베구 거주 주민들에게 보다 안전하고 쾌적한 주거환경을 제공하기 위한 환경개선봉사활동을 지속적으로 이어나갈 예정입니다.

Together with GS Engineering & Construction, Happy People is improving the homes of 6 poor families in Nabe, Vietnam. Happy People plans to continue improving the entire Nabe city in Vietnam to provide a safe and comfortable living environment.



한국전 참전유공자 지원사업

Korean War Veterans Supporting Project

해피피플은 한국전 해외 참전유공자를 위해 참전유공자 존영사진 촬영 "프로젝트 솔져"와 주거환경 개선사업인 "보금자리 개선사업"을 통해 한국의 자유수호를 위해 싸워주신 해외 참전용사분들의 명예와 헌신을 기리는 사업을 진행하고 있습니다.

Happy People is promoting supporting projects for international Korean War veterans to honor their dedication and their sacrifices such as "Project Soldier" for taking photos of their presences and "House Renovation Project" for improving their living conditions.





HAPPY PEOPLE

해피피플은 지역내 다문화 아동시설등을 운영하여
지역복지의 사각지대를 줄이고자 노력하고 있으며
강서구, 구로구, 금천구, 충청북도 음성군등의 지자체와 복지관,
지역아동센터, 그룹홈 등의 시설에 다양한 지원사업을
활발하게 펼치고 있습니다.

Happy People puts much effort into minimizing the blind spots of community welfare by operating multiculture child community centers and actively supporting local governmental communities (in Guro, Gangseo, Chungcheongbuk-do Eumsung, Geumchun, etc.) and welfare centers, children community centers, group homes, etc.

























PART 3

시설운영/지원
Facility Management/Support

운영시설

1. KB다문화케어센터
2. 우리동네키움센터(구로6호점)
3. 우리동네키움센터(관악1호점)
4. 우리동네키움센터(성북9호점)
5. 우리동네키움센터(성북6호점)
6. 우리동네키움센터(강서4호점)
7. 지역아동센터(양지, 민영, 참좋은)

Facility Management

1. KB Multiculture Care Center
2. Our Neighborhood Kiwoom Center (Guro 6)
3. Our Neighborhood Kiwoom Center (Gwanak 1)
4. Our Neighborhood Kiwoom Center (Sungbuk 9)
5. Our Neighborhood Kiwoom Center (Sungbuk 6)
6. Our Neighborhood Kiwoom Center (Gangseo 4)
7. Community Child Center (Yangji, Minyoung, Chamjoeun)





지자체 및 사회복지시설 지원

1. 방역물품 및 생필품지원
2. 지역 네트워크 연계

Local Government and Social Welfare Facility Support

1. Prevention goods and daily necessities
2. Local network connection

KB다문화케어센터

KB Multiculture Care Center

KB국민은행의 후원사업을 통해 2018년 경기도 광주시 경안동에 설립된 KB다문화케어센터는 다문화 가정 여성과 아동들의 안정적인 한국사회 적응을 지원하기 위해 한국어 교실, 자조모임, 직업체험등의 다양한 프로그램 지원은 물론 외국인 근로자의 한국생활 적응 및 각종 동호회 활동등을 지원하고 있습니다.

– 주소: 경기도 광주시 중앙로145번길 12(경안동)

– 주요활동: 다문화가정 이주여성 및 아동 외국인노동자들의 한국적응을 도움

1) 한국어교실
2) 자조모임
3) 소통교실
4) 직업체험
5) 문화이해
6) 상담교실
7) 글로벌축구단등 동호회지원

KB Multiculture Care Center has been established in Gwangju, Gyeonggi Province in 2018 with the sponsorship of KB Kookmin Bank. Various activities including Korean classes, self-help meetings, job shadowing, etc. take place for foreign women and children to adapt to Korean society. The center also provides support for foreign workers to adapt to living in Korea and support various clubs.

- Address: 12, 145 Joonganro, Gwangju, Gyeonggi Province
- Main Activities: Support for women and children of multiple cultures and foreign workers to adapt to living in Korea

1) Korean Class
2) Self-help meeting
3) Communication class
4) Job shadowing
5) Culture Education
6) Consulting
7) Club support such as global soccer team/league



우리동네키움센터 (구로6호점)

Our Neighborhood Kiwoom Center (Guro 6)

– 주소: 서울시 구로구 중앙로 1길 18–19 104동 109호
– 교사 및 정원: 센터장 1명 돌봄교사 2명 (총3명) / 정시 20명, 일시 4명 (정원24명)
– 주요활동
1) 출결관리: 등하원지도서비스, 개별스케줄관리
2) 생활지도 및 관리: 일상생활지도, 인성교육, 심리정서 파악 및 상담,
3) 건강 안전관리: 급간식제공, 감염병 관리, 안전교육
4) 프로그램 지원:
요일별 프로그램 (상황에 따라 변경될 수 있음) → 월(칼림바), 화(창의과학), 수(클레이), 목(공예), 금(특화프로그램)

- Address: 104-109, 18-19 Joongangro 1, Guro, Seoul
- Teacher and capacity: Lead Teacher (1), Care Teacher (2) (Total 3)/Full time (20), Part-time (4) (total 24)
- Main Activities
1) Attendance: To and from school service, Individual Schedule management
2) Life guidance and management: Guidance on daily life, personality education, psychological emotion recognition, and consultation
3) Health safety: provide meals/snacks, pandemic management, safety education
4) Programs: Weekly programs (subject to change) → Monday (Kalimba), Tuesday (creative science), Wednesday (clay), Thursday (craft), Friday (specialized program)






우리동네키움센터 (관악1호점)

Our Neighborhood Kiwoom Center (Gwanak 1)

– 주소: 서울 관악구 참숯5길 38,1층(신림동)
– 교사 및 정원: 센터장 1명, 돌봄교사 2명(총3명)/정시20명, 일시4명(정원24명)
– 주요활동:
1) 매일 15분, 독서 활동
2) 요리
3) 창의활동
4) 신체놀이
5) 인성교육 · 안전교육

- Address: 1F, 38 Chamsut 5, Gwanak, Seoul (Shillimdong)
- Teacher and capacity: Lead Teacher (1), Care Teacher (2) (Total 3)/Full time (20), Part-time (4) (total 24)
- Main Activities:
1) Daily reading (15 min.)
2) Cooking
3) Creative activities
4) Physical activities
5) personality/safety education



우리동네키움센터 (성북9호점)

Our Neighborhood Kiwoom Center (Sungbuk 9)

– 주소: 서울시 성북구 보국문로 16길2, 2층
– 교사 및 정원: 센터장 1명, 돌봄교사 2명(총3명)/정시29명, 일시6명(정원35명)
– 주요활동
1) 돌봄서비스: 간식제공, 숙제지도, 학습지도, 안전교육, 개별아동관리(출결관리시스템) 등
2) 프로그램: 예체능, 보드게임, 문화체험, 과학, 요리, 특별활동(테마활동, 생일파티 등)

- Address: 2F, 2 Bogukmoon 16, Sungbuk, Seoul
- Teacher and capacity: Lead Teacher (1), Care Teacher (2) (Total 3)/Full time (29), Part-time (6) (total 35)
- Main Activities:
1) Care Service: snack, homework support, study support, safety education, individual child management (attendance management system), etc.
2) Programs: Art and physical activities, board games, cultural experience, science, cooking, special activities (thematic activities, birthday parties, etc.)









우리동네키움센터 (성북6호점)

Our Neighborhood Kiwoom Center (Sungbuk 6)

– 주소: 성북구 아리랑로89 일신건영휴먼빌아파트 내 우리동네키움센터성북6호점
– 교사 및 정원: – 센터장1명, 돌봄교사 2명 총 3명
– 정원 : 아동30명
– 주요활동:
다문화교육, 요리활동, 스포츠스태킹활동, 경제교육, PBL활동,
외부지원사업연계활동(숲체험, 치유요리, 소방 및 안전교육, 과학활동 등)

- Address: Ilshin Gunyoung Apartment, 89 Arirangro, Sungbuk
- Teacher and capacity: Lead Teacher (1), Care Teacher (2) (Total 3)/ Children (total 24)
- Main Activities: Multi-culture Education, Cooking, Sport Stacking, Economy education, PBL, Activities in partnership with external sponsors (Forest experience, Healing cooking, Fire and safety education, science activities, etc.)



우리동네키움센터 (강서4호점)

Our Neighborhood Kiwoom Center (Gangseo 4)

– 주소: 서울시 강서구 양천로10길 38, 신마곡벽산블루밍 106동 105호
– 교사 및 정원: 센터장1명, 돌봄교사 2명(총3명)/ 정시 25명, 일시 5명(정원30명)
– 주요활동
1) 출결관리: 등하원지도 및 개별스케쥴관리
2) 아동관리: 일상생활교육, 아동 및 학부모 상담
3) 급간식제공
4) 안전관리: 안전교육, 감염병 예방관리
5) 공통관리: 숙제지도 및 개별학습지 지도
6) 프로그램 진행: 요리/독서/과학/예체능/기초외국어/진로탐색/특별활동

- Address: 106-105, Sinmagok Byuksan Blooming, 38, Yangchunro 10, Gangseo, Seoul
- Teacher and capacity: Lead Teacher (1), Care Teacher (2) (Total 3)/Full time (25), Part-time (5) (total 30)
- Main Activities:
1) Attendance: To and from school service, Individual Schedule management
2) Child management: Daily life education, consultation for children and parents
3) Meal/Snack
4) Safety: Safety Education, Pandemic prevention management
5) Common support: Homework support, individual study
6) Programs: cooking/reading/science/art and physical activities/basic foreign language/career search/ special activities






지역아동센터 운영

해피피플은 저소득 가정 아동들의 돌봄을 위해 3개 지역아동센터를 운영하며
아동/청소년이 바르게 성장할수 있도록 노력하고 있습니다.

양지지역아동센터

· 주소: 서울시 관악구 남부순환로1682 3층
· 아동: 정원49명

민영지역아동센터(주소)

· 주소: 서울 관악구 난우10길 7,3층
· 아동: 정원35명

참좋은지역아동센터

· 주소: 서울시 관악구 난우길 41, 2층
· 아동: 정원49명







Community Child Center (Yangji, Minyoung, Chamjoeun)

Happy People operates 3 community child centers to support children of low-income families.

Yangji Community Child Center
Address: 3F, 1682 Nambusoonwhanro, Gwanak, Seoul
Capacity: 49 Children

Minyong Community Child Center
Address: 3, 7F, 7 Nanwoo 10, Gwanak, Seoul
Capacity: 35 Children

Chamjoeun Community Child Center
Address: 2F, 41 Nanwoogil, Gwanak, Seoul
Capacity: 49 Children



방역물품 지원 및 생필품 지원

Prevention goods and daily necessities support

해피피플은 코로나19와 경기침체 속에서 소외되기 쉬운 이웃들을 위해 방역물품, 식료품,
생필품등을 그룹홈, 지역아동센터, 지역별 기초생활수급자등 저소득 가정에 지원하고 있습니다.

During these difficult times of Covid-19 and economic downturn, Happy People provides pandemic prevention goods, food, and daily necessities to group homes, community child centers, and low-income families to ensure there are no neglected individuals in our neighborhood.





지역 네트워크 연계

Local network connection

해피피플은 기업으로부터 후원받은 후원물품은 물론 해피피플과 후원자들을 통해 모금된 후원금을 구로구, 강서구, 음성군, 금천구등 지자체와 복지관, 지역아동센터, 그룹홈 등 다양한 시설 지원사업을 펼치고 있습니다.

Happy People provides services to various facilities such as local government communities (Gurogu, Gangseogu, Eumsunggun, Geumchungu, etc.), welfare centers, community child centers, and group homes with corporate sponsored goods and individual contributions to Happy People.



함께하는 기업/단체

Sponsor Companies/Groups

기업

하나금융티아이	하나사랑봉사단	하나은행
하나금융투자	하나자산신탁	하나캐피탈
하나저축은행	하나생명	하나금융그룹
미래에셋대우	베리스토어(구 SBT)	가람환경기술(주)
아이니웨딩	현대오토에버	KH 이노엔(구 CJ헬스케어)
폴리미래	메디페어 봉사단	웅진씽크빅
농협은행	LG유플러스	LG디스플레이
에이원손해사정	비프렌더스인터네셔널	모간스탠리 증권
(주)코오롱 지주사	호반건설	삼성엔지니어링
IBK기업은행	세한이노베이션	kt그룹
미디어로그	세븐일레븐	아스카와전기(주)
서울대공원	매일유업(주)	KB국민은행
KB손해보험	한국알콘	필립모리스
SK아카데미	KB국민은행노동조합	인텔코리아
빗썸코리아	에로우 일렉트로닉스	중국공상은행
온세미컨덕터	제네시스 코리아	Kt sat
kb국민은행 부천지역영업그룹	KB자산운용	KB국민은행 경기남지역영업그룹

아미코스메틱	더베럴에듀	한국씨티은행 노동조합
국민카드	대교	새마을금고
KB금융지주	KB증권	VDSkorea
빅워크	은빛날개후원회	JS글로벌
KB캐피탈	부산은행	미라콤아이앤씨
트리즈커머스	신신제약	신한은행
신세계 까사	삼성화재서비스	맥킨지 앤드 컴퍼니
한국중견기업연합회	다이소	쿠동인기연
라이온코리아	오로라월드	미래엔
휴온스	포스코케미칼	포스코강판
SY AUTO 캐피탈	이녹스	프로젝트 솔져
삼성전기	삼성전자로지텍	MSD
본죽	본사랑	동아제약
SK 실트론	한국지능형교통체계협회	KT 알파
롯데정밀화학	GS 건설	아마존
발렌시아가	SK 가스	포스코스틸리온

관공서

서울시청
구로구청
관악구청
금천구청
강서구청
성북구청
인천시 서구청
인천시 부평구청
광주시청
행정안전부
대한민국 육군
대구 동구보건소
대구 남구보건소
인천 중구보건소
인천 서구보건소
주한 미얀마대사관
금천구 보건소
은평구 보건소
관악구 보건소
구로구 보건소
리무르 교육청
호치민 인민위원회
나바구 인민위원회
동나이 인민위원회
보고르시
카피텍 시티
바라스시티
양곤시티
노동부
건설부
몬테레이시티
과달라하라 시티
주멕시코 한국대사관
종며드시
주한 미얀마대사관

병원

근로복지공단 대구병원
대구파티마병원
칠곡경북대학교병원
인천기독병원
서남병원
박애병원
에이치플러스 양지병원
이대 서울병원
이대목동병원
희망병원

후원계좌 Contribution/donation can be made to:

국민은행 808801-04-169894
Kookmin Bank: 808801 04 169894
하나은행 279-910015-39204
Hana Bank: 279 910015 39204

예금주: 사단법인해피피플
Account Holder: Happy People

Happy people can make the happy world

HAPPY PEOPLE

행복한 사람이
행복한 세상을 만듭니다.
Happy People makes a world where everyone is Happy.

www.happy-people.kr

후원계좌 Contribution/donation can be made to:

국민은행 808801-04-169894
Kookmin Bank: 808801 04 169894
하나은행 279-910015-39204
Hana Bank: 279 910015 39204

예금주: 사단법인해피피플
Account Holder: Happy People

서울특별시 구로구 구로중앙로 216–1 해피피플빌딩 3층
Tel 02–6080–2017 Fax 02–6080–2071

Happy People Bldg 3F, 216-1, Gurojungang-ro, Guro-gu, Seoul, Korea